

voorgevel (werfdijk-zijde)

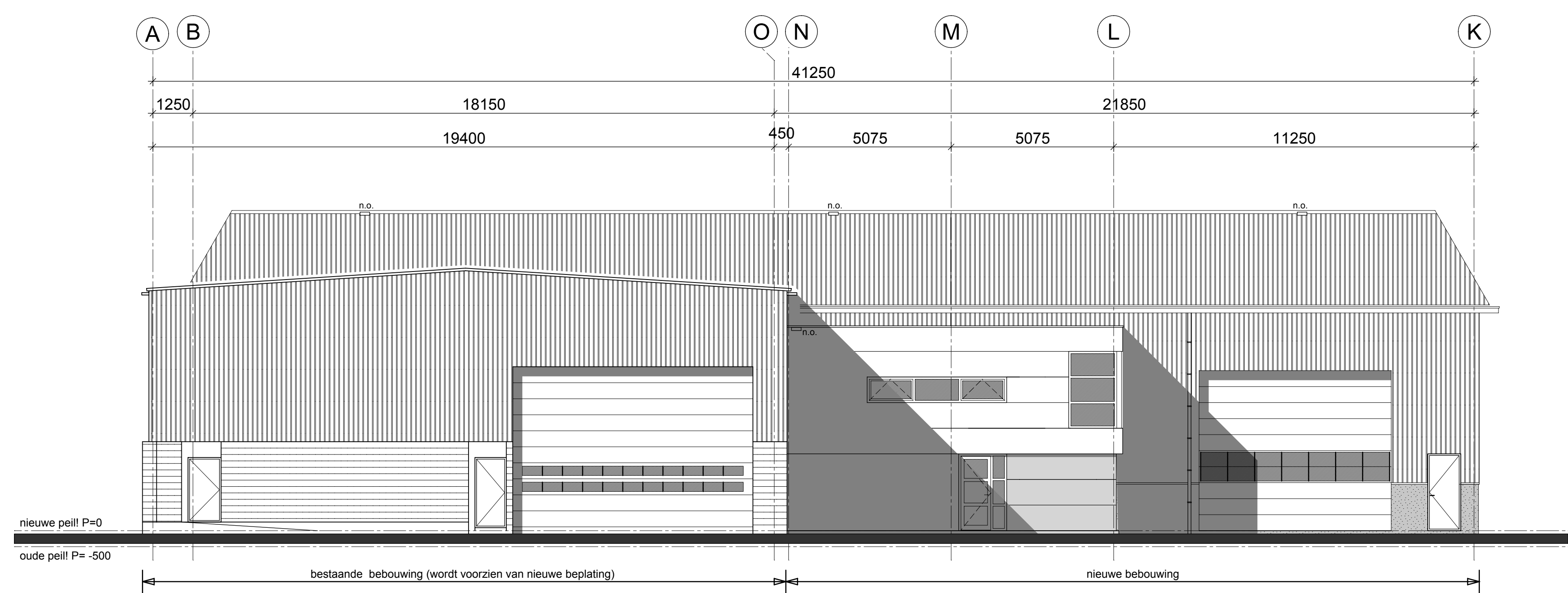

rechter zijgevel

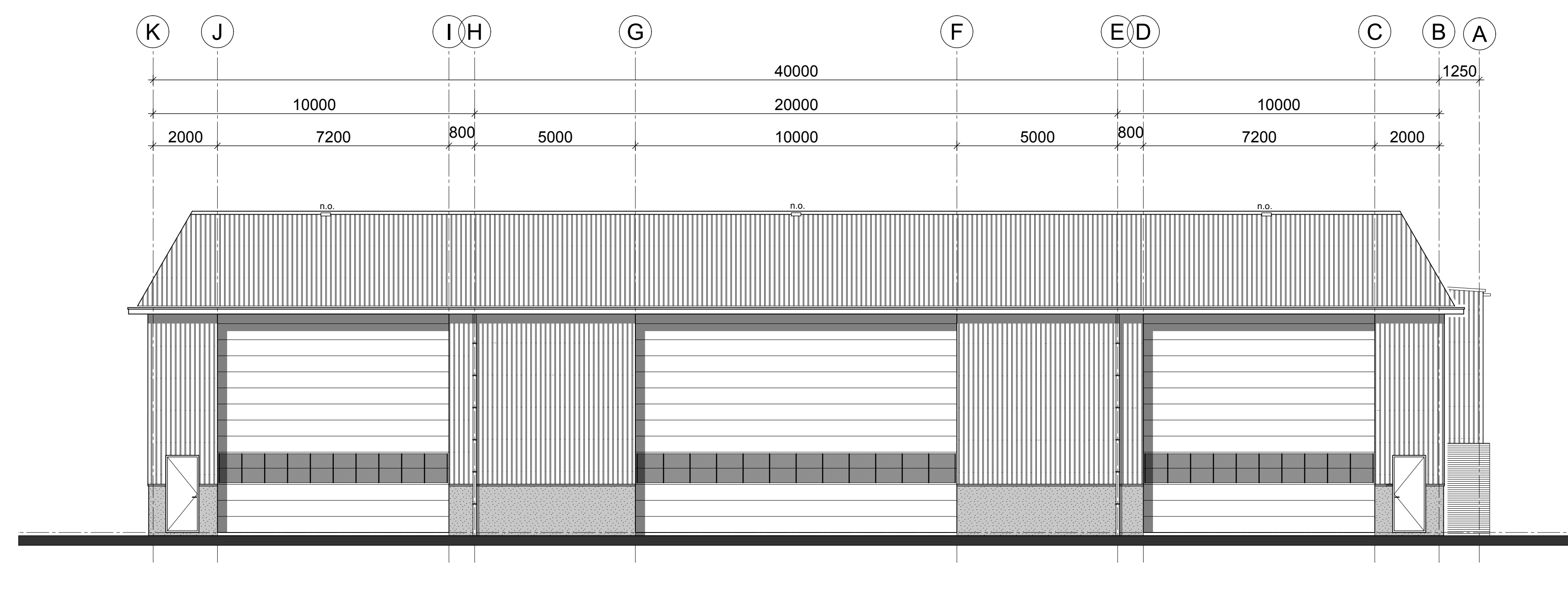

linker zijgevel

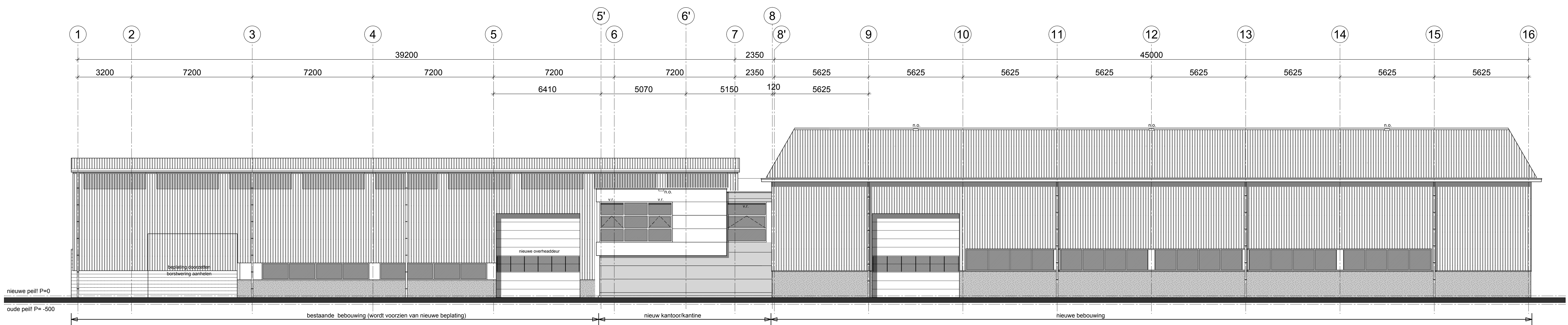

achtergevel (terrein-zijde)  
v.r. = ventilatierooster

**Materiaal en kleurgebruik: (bestaand en nieuw)**

Onderdeel:	Materiaal:	Kleur:
* Gevelplint / borstwering (nieuw)	- beton	- donkergrijs
* Gevels (loods)	- st. damwand	- lichtgrijs
* Gevels (kantoor BG)	- st. sandwichpaneel	- antraciet RAL 7016
* Gevels (kantoor verd.)	- st. sandwichpaneel	- geel RAL 1033
* Kantine: kozijnen/ramen/deuren	- aluminium	- antraciet
* Loods: kozijnen/ramen	- kunststof	- lichtgrijs
* Loods: deuren (loopdeur)	- staal	- donkergrijs (als betontint)
* Deuren (overheaddeur)	- staal	- geel RAL 1033
* Dakgoten/boedelen	- P.V.C.	- grijs RAL 1033
* Hwa	- P.V.C.	- grijs
* Dakbedekking	- P.V.C.	- lichtgrijs

**Maatvoering:**

- \* Gehanteerde maatvoering is gebaseerd op bestaande tekeningen. De aannemer / staalbouwer is verplicht maatvoering te controleren c.q. exacte metingen te verrichten.
- \* Exacte dikte dragende wanden afhankelijk van toe te passen materiaalsoort, volgens nadere opgave constructeur. Aangegeven wanddiktes zijn exclusief afwerking.
- \* Deze tekeningen hebben de status "BESTEK". De constructieve berekeningen kunnen van invloed zijn op de maatvoering en de detaillering.

**Ontwerp constructies en installaties:**

- \* Staal-, beton-, en houtconstructies conform nadere opgave constructeur.
- \* Noodoverstorten plaats en hoeveelheid conform opgave installateur.
- \* Hemelwater afvoeren en riolering conform opgave installateur.
- \* Verwarming-, gas-, water- en elektra-installaties (NEN1010) conform bouwbesluit.
- \* Trappen volgens bouwbesluit: afd 2.5, artikel 2.8 t/m 2.32.
- \* Vloerafschieding volgens bouwbesluit: afd 2, artikel 2.14 t/m 2.18.
- \* Overige, niet genoemde, onderdelen volgens bouwbesluit.
- \* Veiligheidsglas t.p.v. kozijnen indien borstwering lager is dan 850-vloer

**PROJECT**  
**Nieuwbouw Bedrijfsgebouw**  
aan de Werfdijk 6, 4417 AN Hansweert

GETEKEND: MG ONDERDEEL: Gevels

DATE: 25-11-2009 PROJECTFASE: Bestektekeningen

WILZOND: A, B, C, D, E, F

OPDRACHTGEVER: Aannemingsmaatschappij Van der Straeten B.V.  
4417 AN Hansweert  
tel. (0113) 38 25 10  
fax. (0113) 38 34 04

ONTWERP: Bouwraadhuis

SCHAAL: 1:100

PROJECTNUMMER: 09024  
BLADNUMMER: 25-01

**Bouwraadhuis.nl**  
waar bouwen begint

Markt 2  
4416 AH Kruiningen  
Postbus 4  
4416 ZG Kruiningen  
T (0113) 37 17 58  
F (0113) 37 38 94  
E info@bouwraadhuis.nl  
I www.bouwraadhuis.nl

**NIET VOOR UITVOERING**